VIOTTE - Bondone (Trento)

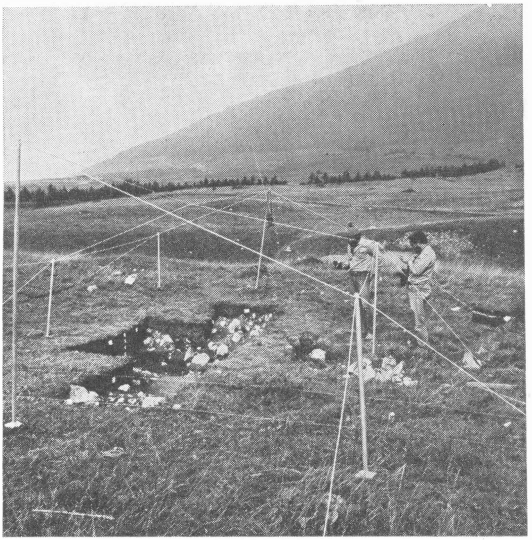

Fig. 1 - Dettaglio della zona degli scavi del 1978.

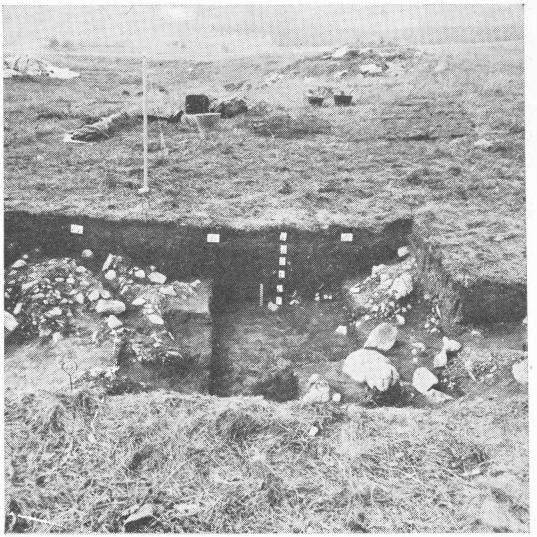

Fig. 2 - Particolare della sezione stratigrafica.

Nell'estate del 1978 e del 1979 sono state condotte dal Museo Tridentino di Scienze Naturali regolari campagne di scavo nell'insediamento del paleolitico superiore de le Viotte del Bondone già precedentemente segnalato (Bagolini B., Notiziario, Preistoria Alpina n. 12).

Le ricerche hanno posto in luce una vasta sacca di sedimenti a prevalente componente eolica che affonda all'interno dei depositi della morena frontale del piccolo ghiacciaio locale che dalla Val Mana lungo la Val del Merlo estendeva la sua fronte nell'area delle « marocche » fin sulla sponda dell'antico bacino lacustre oggi torbiera de le Viotte.

Tale sacca di sedimenti è risultata assai ricca di industria litica riferibile ad un aspetto tardo del paleolitico superiore.

B. Angelini - B. Bagolini - A. Guerreschi - T. Pasquali